



# 长江期货鲜果周报

## 震荡运行

长江期货股份有限公司交易咨询业务资格：鄂证监期货字{2014}1号

2026-1-23

【产业服务总部|棉纺团队】

黄尚海 执业编号:F0270997 投资咨询编号:Z0002826

Changjiang  
Securities



汇聚财智 共享成长

Gathering Wealth and Wisdom Achieving Mutual Growth

# 目 录

01

**苹果：震荡运行**

02

**红枣：震荡运行**





# 01

## 苹果：震荡运行

*Changjiang  
Securities*

汇聚财智 共享成长

*Gathering Wealth and Wisdom Achieving Mutual Growth*

1 **整体观点：**本周晚富士苹果产区春节备货略有好转，产地走货环比增加，周内部分产区降雪略影响发运。目前客商仍包装自存货源发往市场，果农货交易略有增加，低价货源或两极货源为主，整体成交量仍显有限。目前果农一般货源价格稳弱，个别产区果农急售心理显现，价格稍有下跌。从销区市场来看，周内到车减少，中转库积压严重，市场客源稀少，动销较为缓慢。（数据来源：上海钢联）

2 **风险因素：**市场消费情况、宏观政策因素

- 本周苹果主力震荡运行。
- 苹果基差-56元，较上周+111

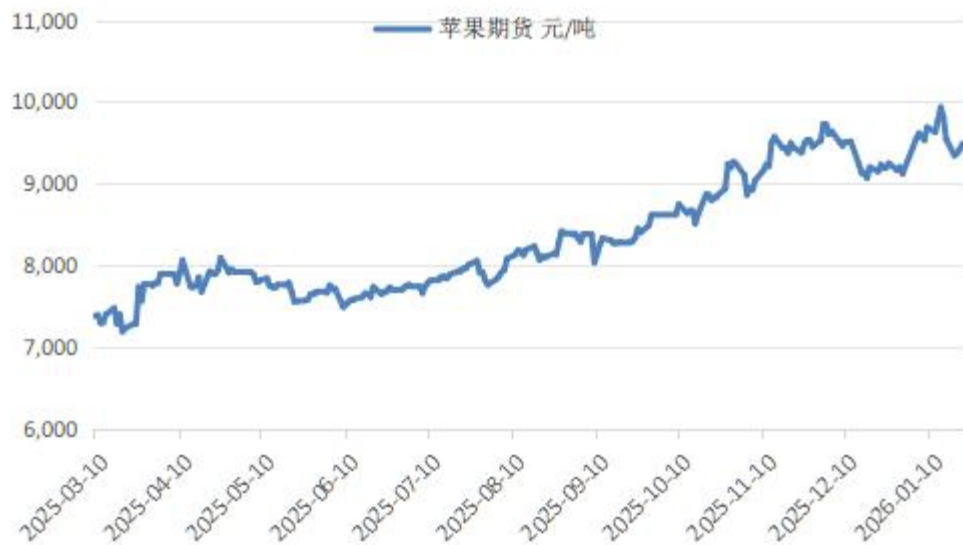

数据来源：博易大师、IFIND、上海钢联、中果网、长江期货

- 截止2025年1月16日，全品种苹果批发价格为9.52元/公斤，较上周+0.19元/公斤；富士苹果批发价格为9.20元/公斤，较上周+0.03元/公斤。
- 近期富士苹果现货价格走势偏强。





- **山东产区：**蓬莱产区 75#果农一二级主流报价 3.0-3.6 元/斤附近，80#果农一二级 4-4.5 元/斤，三级果 1.3-2.5 元/斤。栖霞产区晚富士栖霞 80#一二级片红果农货 3.5-4.5 元/斤，75#果农统货 2.2-2.5 元/斤，65#-70#小果 1.7-2 元/斤。
- **陕西产区：**目前洛川目前 70#以上果农半商品出库 4.0-4.3 元/斤附近，70#以上果农统货出库 3.5-4元/斤附近，高次 2.2 元/斤附近。多以质论价。白水产区 75#起步果农好统货 2.8-3.0 元/斤左右。

栖霞80#一二级价格走势

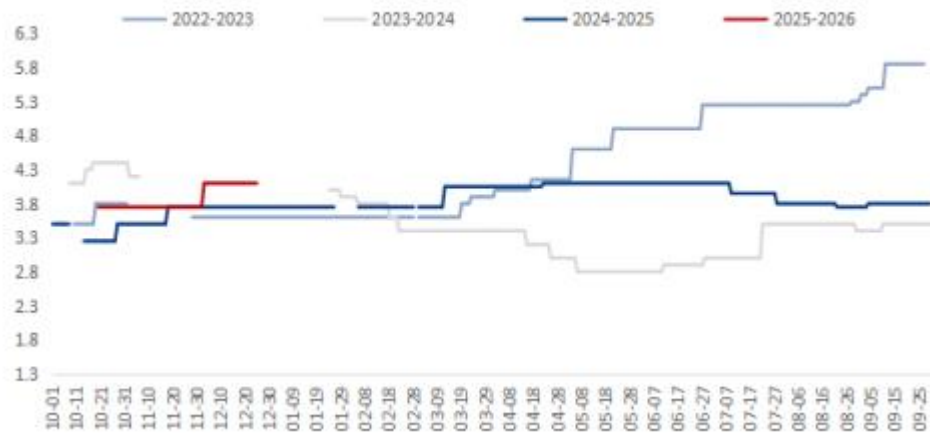

洛川70#半商品价格走势图

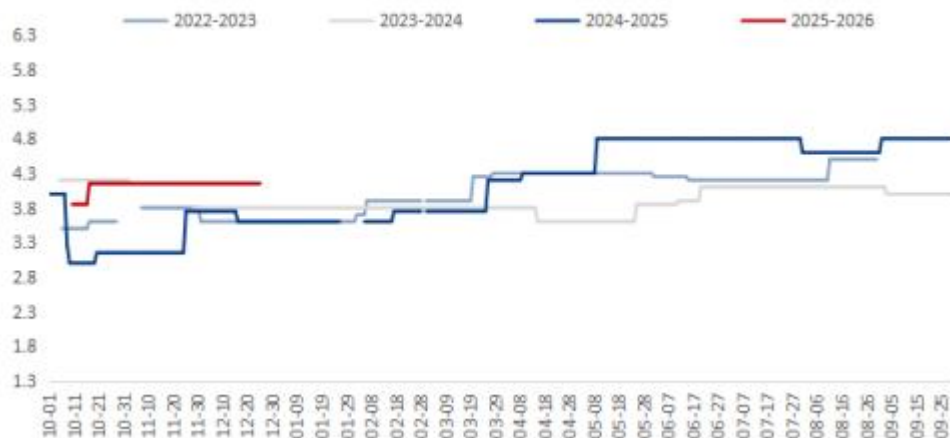

- 截至 2026 年 1 月 21 日，全国主产区苹果冷库库存量为 682.78 万吨，环比上周减少 21.88 万吨，去库速度环比继续加快，但低于去年同期

全国主产区冷库单周出货量走势图（单位：万吨）

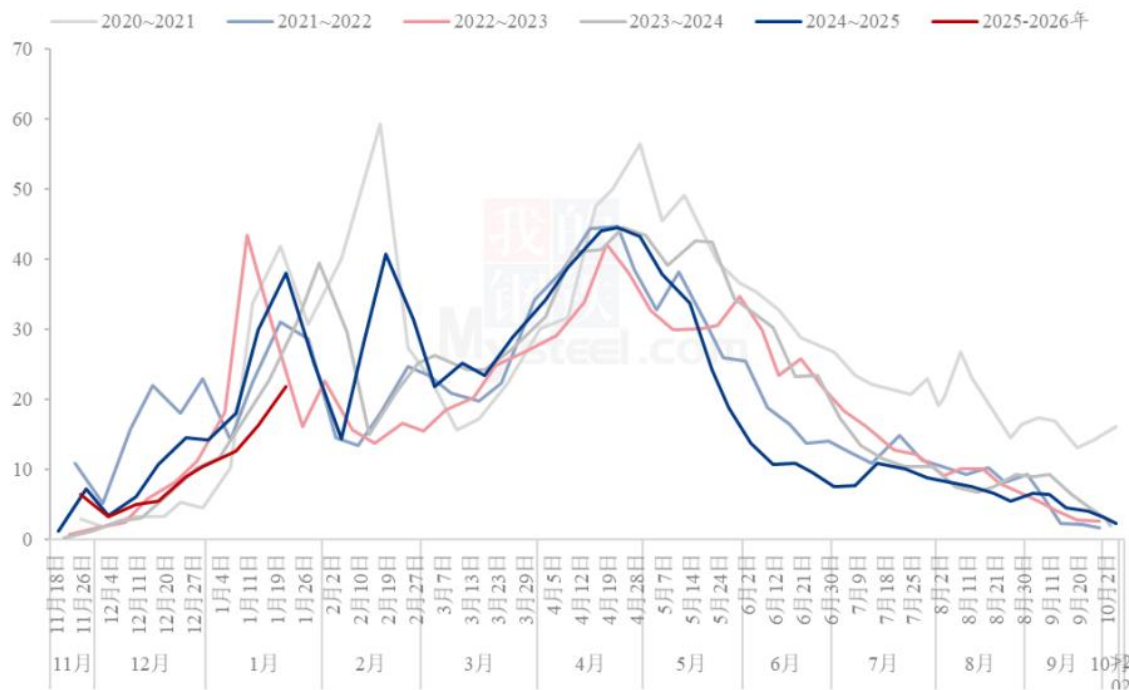



- 华南市场：广东槎龙市场早间到车辆较上周整体略有减少，周内日均到车 23.60 车左右。市场山东 80#晚富士筐装价格主流 3.3-4.4 元/斤，箱装 4.0-5.0 元/斤，实际成交以质论价。洛川晚富士筐装 70#起步 4.0-5.5 元/斤。静宁晚富士 70#起步箱装 4.5-6.5 元/斤。近期市场消费仍显一般，下游拿货积极性下降，到车日内消化存在压力，中转库积压增加，仍以甘肃好货货源走货为主，二三级批发商按需拿货。

广东三大市场苹果早间到车量（辆）

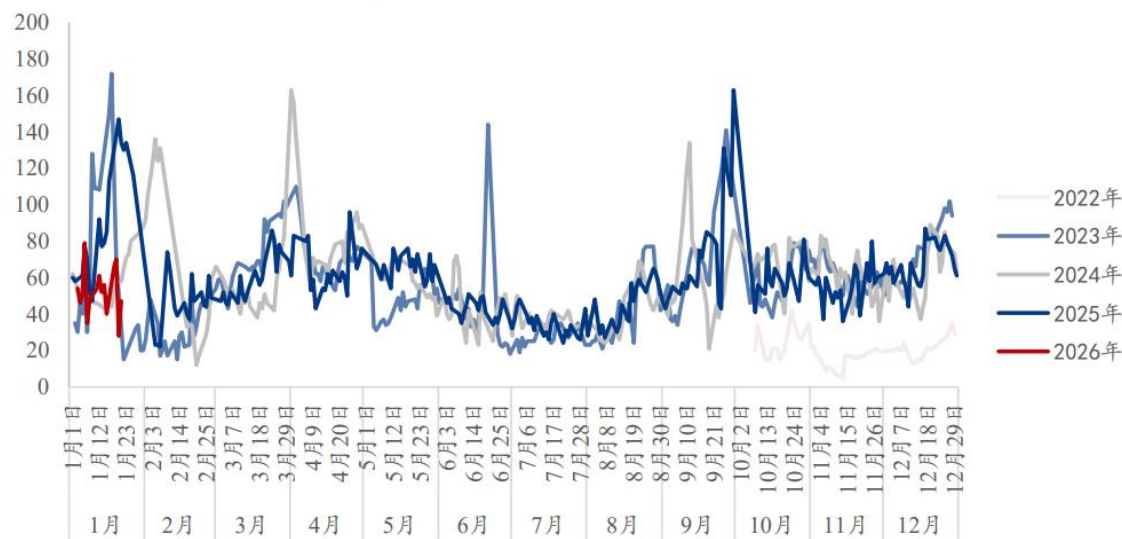

- 2025-2026 产季处收购阶段，栖霞 80#一二级存储商利润暂停统计。

- 截止 2026 年第 4 周，农业农村部监测的六种水果批发均价为 7.94 元/公斤，环比第 3 周上涨 0.10 元/公斤。六大种类水果本周涨跌互现，香蕉、巨峰葡萄、鸭梨、菠萝批发均价环比第 3 周上涨 0.10 元/公斤、0.29 元/公斤、0.12 元/公斤、0.17 元/公斤。富士苹果、西瓜批发均价环比第 3 周下跌 0.02 元/公斤、0.02 元/公斤。

六种重点水果周度批发价格季节性走势（元/公斤）

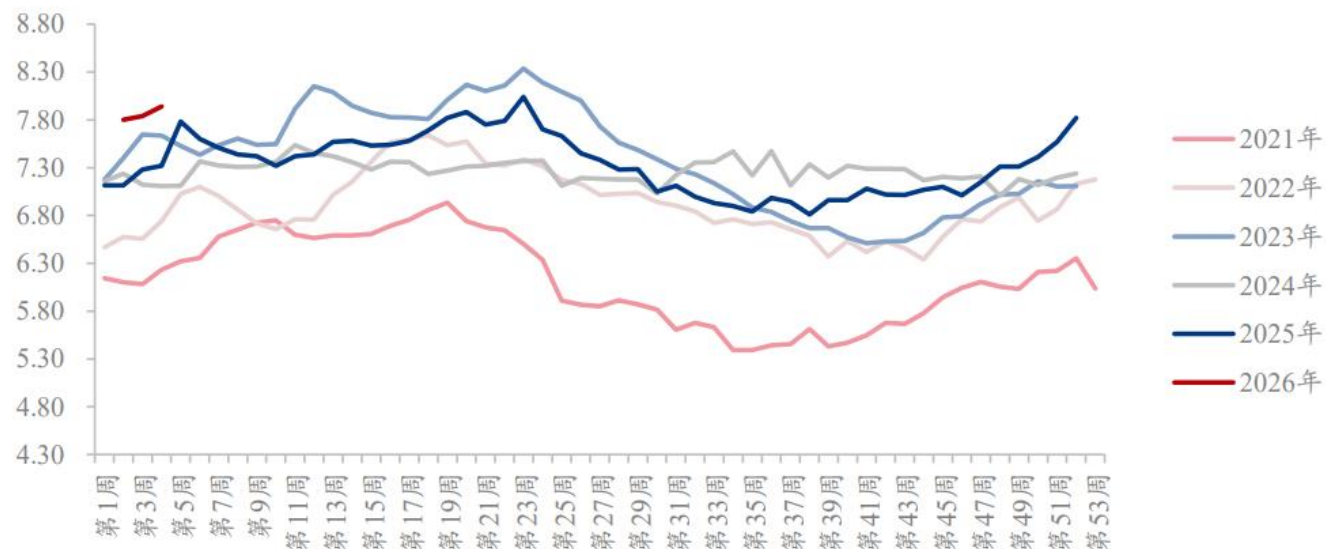

数据来源：IFIND、上海钢联、中果网、长江期货



# 02

红枣：震荡运行

*Changjiang  
Securities*



汇聚财智 共享成长

*Gathering Wealth and Wisdom Achieving Mutual Growth*

1 **整体观点：**新疆枣树进入休眠阶段，市场关注点转至旺季消费。本周河北销区市场到货持续，日均 6 车左右，市场到货以等外为主，价格弱稳运行，参考灰枣成品现货特级均价 9.38 元/公斤较上周 9.50 元/公斤下跌 0.12 元/公斤，一级均价 8.10 元/公斤较上周 8.20 元/公斤下跌 0.10 元/公斤。（数据来源：上海钢联）

2 **风险因素：**市场消费情况、宏观政策因素

- 随着新季红枣原料采收的进行，各产区产量逐渐趋于明朗，历时 5 个月的产量争议终落定，通过实际下树装车数据及客商反馈情况，并结合 Mysteel 农产品红枣产区样本数据来看 2025 产季新疆灰枣产量在 57.38 万吨附近，较 2024 产季 75 万吨减少 23.49%，符合今年 7 月中旬花期实地调研给出的预判值 56–62 万吨区间。
- 2025 产季灰枣收购均价在 5.65 元/公斤，阿克苏地区通货主流价格参考 5.00–5.30 元/公斤，阿拉尔地区通货主流价格参考 5.20–5.80 元/公斤，喀什团场成交价格参考 6.20–6.40 元/公斤，麦盖提地区价格参考 6.00–6.30 元/公斤，产区原料收购以质论价，维持优质优价原则。产区收购告一段落，枣树进入休眠阶段，关注产区天气变化及销区旺季走货。





- **河北崔尔庄：**超特 11.30–12.00 元/公斤，特级 8.80–10.50 元/公斤，一级 7.80–8.50 元/公斤，二级 6.70–7.40 元/公斤，三级 5.80–6.30 元/公斤，实际成交根据产地、质量不同价格不一。
- **河南市场：**特级价格 9.50–9.80 元/公斤，一级 8.30–8.80 元/公斤，二级 7.00–7.20 元/公斤，三级 6.00–6.20 元/公斤，实际成交以质论价，根据产地、品质不同价格不一。
- **广州如意坊：**超特 11.50–13.50 元/公斤，特级 9.80–10.50 元/公斤，一级 8.30–10.00 元/公斤，二级 7.30–7.80 元/公斤，三级 6.30–6.80 元/公斤，实际成交根据市场货源产地、品质的不同价格不一。

红枣主销区价格走势图（单位：元/公斤）

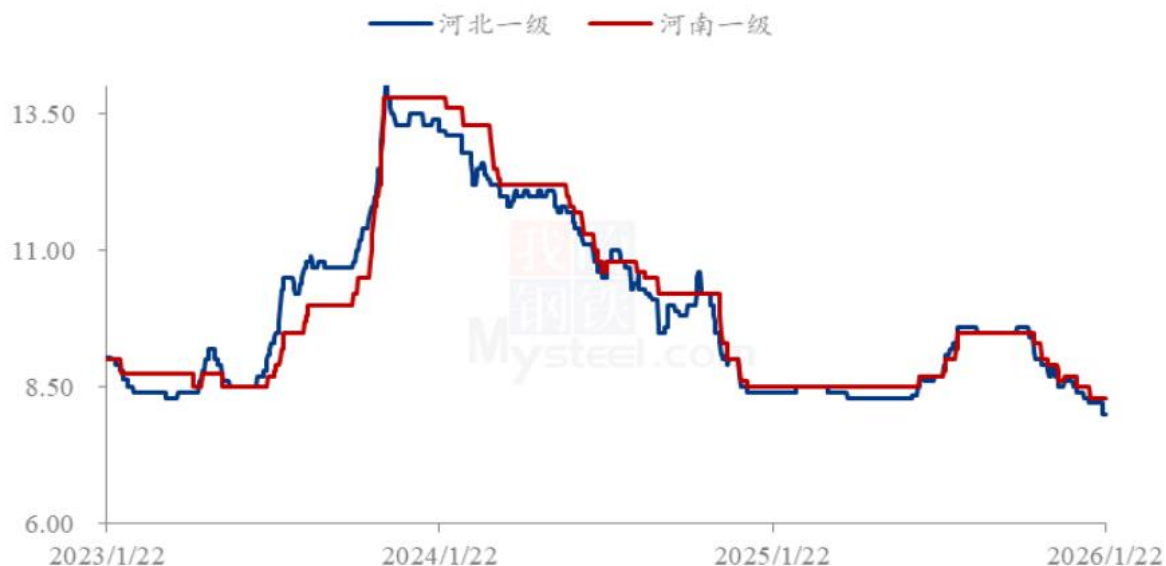

- 据 Mysteel 农产品调研数据统计本周 36 家样本点物理库存在 14068 吨，较上周减少 347 吨，环比减少 2.41%，同比增加 32.72%，样本点库存环比下降。当前阶段已进入传统的春节前备货高峰期。然而观察发现，下游渠道采取大单采购的意愿较低，终端市场普遍维持“随买随卖”的低库存策略，致使需求传导呈现碎片化特征。距离全国物流网络停运仅剩十余天，建议密切关注节前最后阶段的备货力度。将用以评估下游真实需求强度、上游库存压力以及市场对年后的普遍预期，为节后的经营策略调整提供关键决策依据

36家样本库存对比（单位：吨）

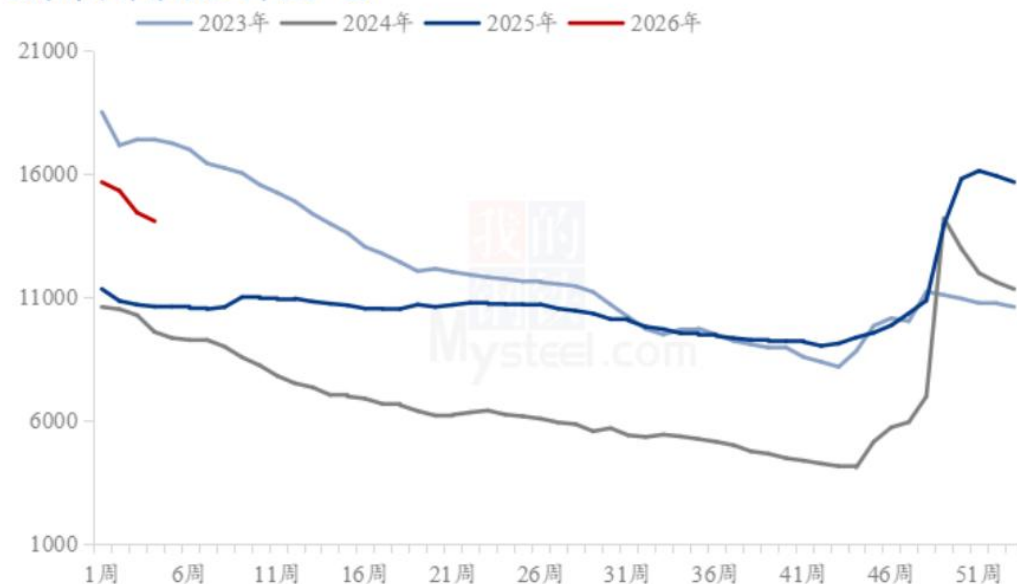

- 本周新疆主产区灰枣收购均价参考 5.65 元/公斤，河北销区市场一级成品价格参考 8.00–8.50 元/公斤，阿克苏到沧运费参考 480–500 元/吨，毛利润折合 1.02 元/公斤。

河北一级灰枣理论利润分析（单位：元/公斤）

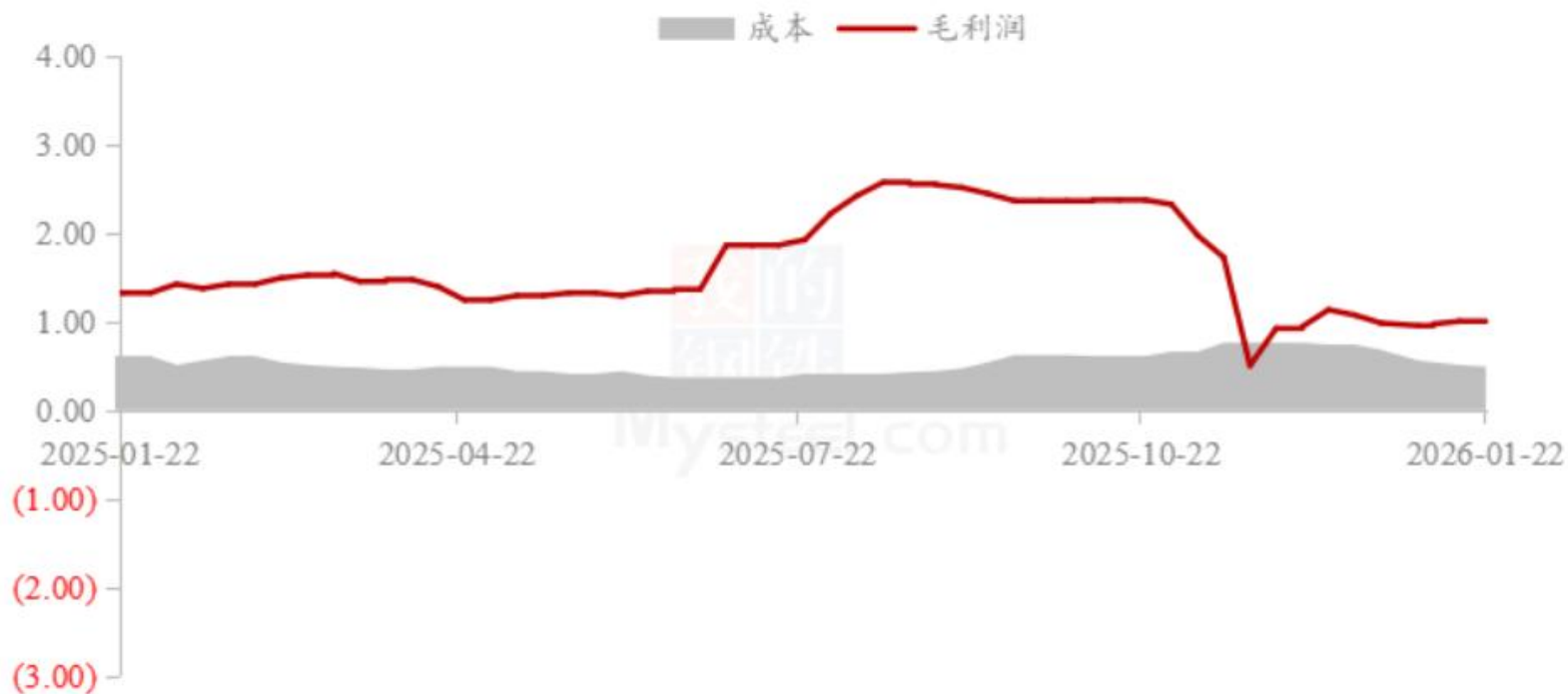

# 声明



## 风险提示

本报告仅供参考之用，不构成卖出或买入期货、期权合约或其他投资标的的要约或邀请。在任何情况下，本报告中的信息和意见均不构成对任何个人的投资建议。任何形式的分享投资收益或者分担投资损失的书面或口头承诺均为无效。投资者应当充分了解报告内容的局限性，结合自己的投资目标和财务状况自行判断是否采用本报告所载内容和信息并自行承担风险，我公司及员工对投资者使用本报告及其内容而造成的一切后果不承担任何法律责任。

## 免责声明

长江期货股份有限公司拥有期货交易咨询资格。长江期货系列报告的信息均来源于公开资料，本公司对这些信息的准确性和完整性不作任何保证，也不保证所包含的信息和建议不会发生任何变更。本报告所载资料、意见及推测仅反映在本报告所载明日期的判断，本公司可随时修改，毋需提前通知，投资者应当自行关注相应的更新或修改。本公司已力求报告内容的客观、公正，但文中的观点、结论和建议仅供参考，不代表对期货价格涨跌或市场走势的确定性判断。报告中的信息或意见并不构成所述期货的买卖出价，投资者据此作出的任何投资决策与本公司和作者无关。本公司及作者在自身所知情范围内，与本报告中所评价或推荐的交易机会不存在法律法规要求披露或采取限制、静默措施的利益冲突。本报告版权仅为本公司所有，未经本公司书面许可，任何机构和个人不得以任何形式翻版、复制、发布、引用或再次分发他人，或投入商业使用。如征得本公司同意引用、刊发的，需在允许的范围内使用，并注明出处为“长江期货股份有限公司”，且不得对本报告进行有悖原意的引用、删节和修改。本公司保留追究相关责任的权利。

# 联系我们



## 长江证券股份有限公司

Add / 湖北省武汉市淮海路88号长江证券大厦

Tel / 95579或4008888999

## 长江期货股份有限公司

Add / 湖北省武汉市淮海路88号长江证券大厦

13-14楼

Tel / 027-85861133

## 长江证券承销保荐有限公司

Add / 上海市虹口区新建路200号

国华金融中心B栋20楼

Tel / 021-61118978

## 长江成长资本投资有限公司

Add / 湖北省武汉市淮海路88号长江证券大厦

29楼

Tel / 027-65796532

## 长江证券（上海）资产管理有限公司

Add / 上海市虹口区新建路200号

国华金融中心B栋19楼

Tel / 4001166866

## 长江证券创新投资（湖北）有限公司

Add / 湖北省武汉市淮海路88号长江证券大厦

28楼

Tel / 027-65799822

## 长江证券国际金融集团有限公司

Add / 香港中环大道皇后中183号中远大厦36楼

3605-3611室

Tel / 852-28230333

## 长信基金管理有限责任公司

Add / 上海市浦东新区银城中路68号时代金

融中心9层

Tel / 4007005566



**THANKS** 感谢

Changjiang  
Securities

长江期货股份有限公司产业服务总部



汇聚财智 共享成长

Gathering Wealth and Wisdom Achieving Mutual Growth